Sale

Toscanelli. Collection. Pisa

COLLECTION TOSCANELLI

ALBUM

CONTENANT

LA REPRODUCTION DES TABLEAUX

ET MEUBLES ANCIENS

(1883 or earlier)

See Cat. Tos. Sale, Appx. 1883
(where these plate nos. are
referred to)

FINE ART REFERENCE
LIBRARY
NEW YORK

Colvin, S.

Catalogue, Pictures, Fitzwilliam Museum, Cambridge, 1902, p.ix:

"15 pictures by Early Italian painters acquired in 1893 from Mr. Charles Butler. Most of them were formerly in the Toscanelli Palace, at Pisa, once the residence of Lord Byron."

11515

Planche I.

Fratⁱ Alinari fotⁱ Firenze. Phototypie par Römmler & Jonas, Dresde.

Florentiner Palast XIV

Giotto. (10)

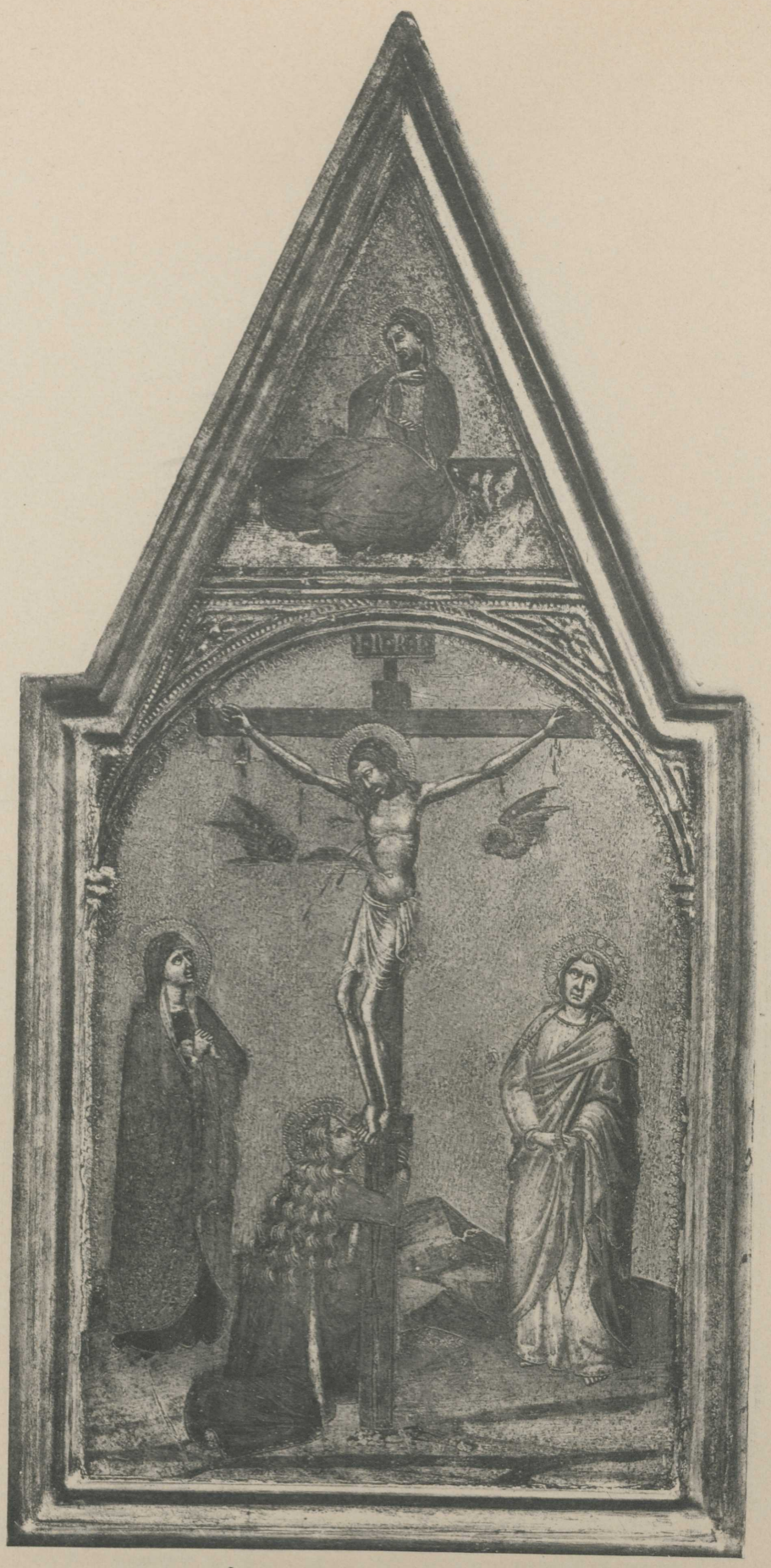

Frat! Alinari fot! Firenze. Phototypie par Römmler & Jonas, Dresde.

Bolognese – perhaps Simone dei Crocefissi

Bernard Daddi. (11)

Planche III.

Frat! Alinari fot! Firenze.

Phototypie par Römmler & Jonas, Dresde.

Spiridon, Paris

Pseudo Jacopo di Cione
(ex Fogg Museum)

Jaddeo Gaddi. (13)
(see reserve masters file)

Frat! Alinari fot! Firenze.

Phototypie par Römmler & Jonas, Dresde.

Orcagna (20)

Planche V.

Frat! Alinari fot! Firenze. Phototypie par Römmler & Jonas, Dresde.

Andrea dit l'Orcagna. (21)

Planche VI.

Frat! Alinari fot! Firenze. Phototypie par Römmler & Jonas, Dresde.

Mariotto di Nardo (R. Ds Uffizi) + later Ringling Museum Sarasota

Ange Gaddi. (26)

Planche VII.

Fratⁱ Alinari fotⁱ Firenze. Phototypie par Römmler & Jonas, Dresde.

7095 — Pinello Gaetano

Lorenzo Monaco. (52) ?

Planche VIII.

Frat! Alinari fot! Firenze. Phototypie par Römmler & Jonas, Dresde.

Lorenzo Monaco. (50)

Planche IXa.

Frat! Alinari fot! Firenze. Phototypie par Römmler & Jonas, Dresde.

Lorenzo Monaco ? Disparated

Cennini d'André Cennini. (47)

Uffizi 1907 – Crutt: p. 14 (42)
C & C . . . 2: 250 & n. 4

Planche IXb.

Frat! Alinari fot! Firenze. Phototypie par Römmler & Jonas, Dresde.

Peintre inconnu du XVème siècle. (42)

Frat! Alinari fot! Firenze.

Phototypie par Römmler & Jonas, Dresde.

Abbey Sale 1911; Sedelmeyer 1913

Gentile da Fabriano. (137)

Girolamo da Fabriano

Planche XI.

Frat! Alinari fot! Firenze.

Phototypie par Römmler & Jonas, Dresde.

Masaccio. (56)
(Andrea di Giusto)

Planche XII.

[S.H. Kress Coll.]

Frat! Alinari fot! Firenze.

Phototypie par Römmler & Jonas, Dresde.

Spurdin, Paris
Florentine School, 15th c.

André del Castagno. (61)

Planche XIII.

Frat! Alinari fot! Firenze.

Phototypie par Römmler & Jonas, Dresde.

Neri di Bicci
s/indin Paris

Pesello Peselli. (65)

Planche XIV.

Frat! Alinari fot! Firenze. Phototypie par Römmler & Jonas, Dresde.

Bernard Berenson

François Peselli dit le Pesellino. (64)

Planche XV.

Frat.i Alinari fot.i Firenze.

Phototypie par Römmler & Jonas, Dresde.

Spiridon Romer

c. 1475
Zenobio Macchiavelli
(his only small picture known)

Benozzo Gozzoli. (67)

Planche XVIa.

Frat! Alinari fot! Firenze. Phototypie par Römmler & Jonas, Dresde.

Neri di Bicci. (69) Spiridon, Paris.

Planche XVIb.

Frat! Alinari fot! Firenze. Phototypie par Römmler & Jonas, Dresde.

Jacquemart André ?
Paris

Florentine —
in fl. F. Lippi & Verrocchio

Frà Philipe Lippi. (66)

Planche XVIIa.

Frat! Alinari fot! Firenze. Phototypie par Römmler & Jonas, Dresde.

Filippo Lippi dit Filippino. (79)

Frat! Alinari fot! Firenze.

Phototypie par Römmler & Jonas, Dresde.

Dominique Ghirlandaio. (77)

Planche XVIII.

Frat! Alinari fot! Firenze.

Phototypie par Römmler & Jonas, Dresde.

Master of Fitzwilliam at Sebastian

Lorenzo di Credi. (83)

Planche XIX.

Frat! Alinari fot! Firenze.

Phototypie par Römmler & Jonas, Dresde.

Foschi, Pier Francesco di Jacopo

[Andre del Sarto.]

(85)

Clowes Fund, Inc.
Indianapolis

Planche XX.

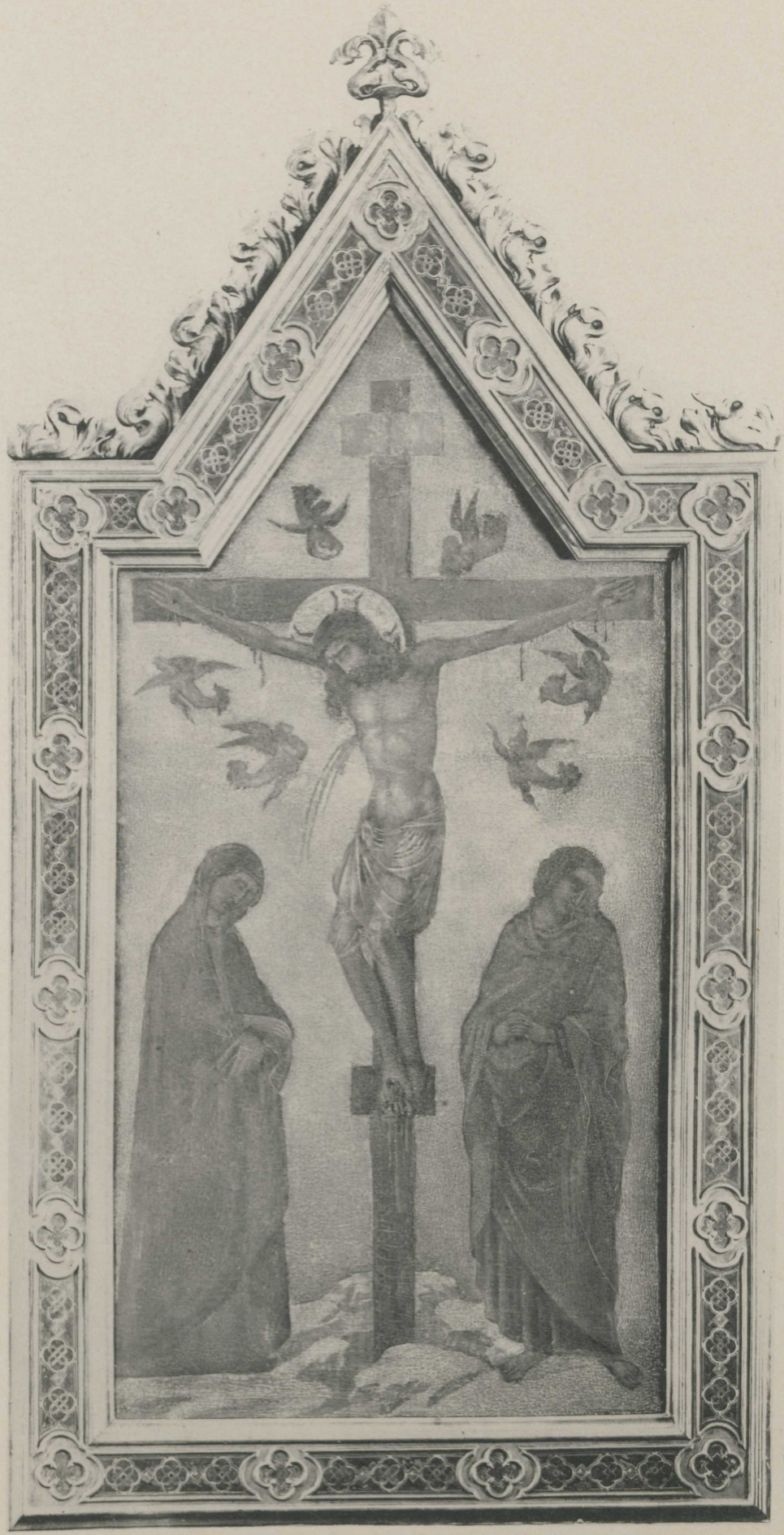

Frat! Alinari fot! Firenze. Phototypie par Römmler & Jonas, Dresde.

Pale Siennese

Duccio di Boninsegna. (89)

Frati Alinari foti Firenze.

Phototypie par Römmler & Jonas, Dresde.

Wings of a picture in Cologne are by this master (its Centr. panel by Tommaso da Modena)

Simon Martini dit Memmi. (93)

Frat! Alinari fot! Firenze. Phototypie par Römmler & Jonas, Dresde.

Simon Martini dit Memmi. (94)

Frat! Alinari fot! Firenze. Phototypie par Römmler & Jonas, Dresde.

Andrea Vanni

Lippo Memmi. (99)

Planche XXIV.

Frat! Alinari fot! Firenze. Phototypie par Römmler & Jonas, Dresde.

Siena c. 1360

Ambrogio Lorenzetti. (101)

Fratl Alinari fotl Firenze. Phototypie par Römmler & Jonas, Dresde.

Jacopo di Mino del Pellicciaio. (105)

Planche XXVIa.

Frat! Alinari fot! Firenze. Phototypie par Römmler & Jonas, Dresde.

Sienese C. 1370

Jaddeo Bartoli. (107) ?

Frat! Alinari fot! Firenze.

Phototypie par Römmler & Jonas, Dresde.

Bartolo de Maestro Fredi. — (110) ; Boston Mus. F. A.

Planche XXVII.

Frat! Alinari fot! Firenze. Phototypie par Römmler & Jonas, Dresde.

(Domenico di Bartolo. (III) (Virg il Strop))

Apollonio di Giovanni di Tomaso

Planche XXVIII.

Frat! Alinari fot! Firenze.

Phototypie par Römmler & Jonas, Dresde.

Giovanni di Paolo dal Poggio. (115)

Planche XXIX.

Fratⁱ Alinari fotⁱ Firenze. Phototypie par Römmler & Jonas, Dresde.

Sano di Pietro. (117)

Planche XXX.

Fratl Alinari fotl Firenze.

Phototypie par Römmler & Jonas, Dresde.

Jérome Pacchiarotto. (120)

Planche XXXI.

Fratelli Alinari fotei Firenze.

Phototypie par Römmler & Jonas, Dresde.

Francois Iraini. (124)

Cini Coll. Venice

Fratelli Alinari fotei Firenze. Phototypie par Römmler & Jonas, Dresde.

Spinello Aretino. (131)

Planche XXXIII.

Frat! Alinari fot! Firenze. Phototypie par Römmler & Jonas, Dresde.

Parri di Spinello. (132)

Planche XXXIVa.

Frat! Alinari fot! Firenze. Phototypie par Römmler & Jonas, Dresde.

Aynard
P. Lehman

Master Castello Nativity 722-7a

Pier della Francesca. (140)

Planche XXXIVb.

Frat! Alinari fot! Firenze.

Phototypie par Römmler & Jonas, Dresde.

Planche XXXV.

Frat! Alinari fot! Firenze. Phototypie par Römmler & Jonas, Dresde.

→ Amico di Benozzo (atto)
(last known in a Paris sale, 1913)

[André Mantegna.] (145)

Planche XXXVIa.

Fratⁱ Alinari fotⁱ Firenze.

Phototypie par Römmler & Jonas, Dresde.

Florentine?

Cesar da Sesto. (150)

Planche XXXVIb.

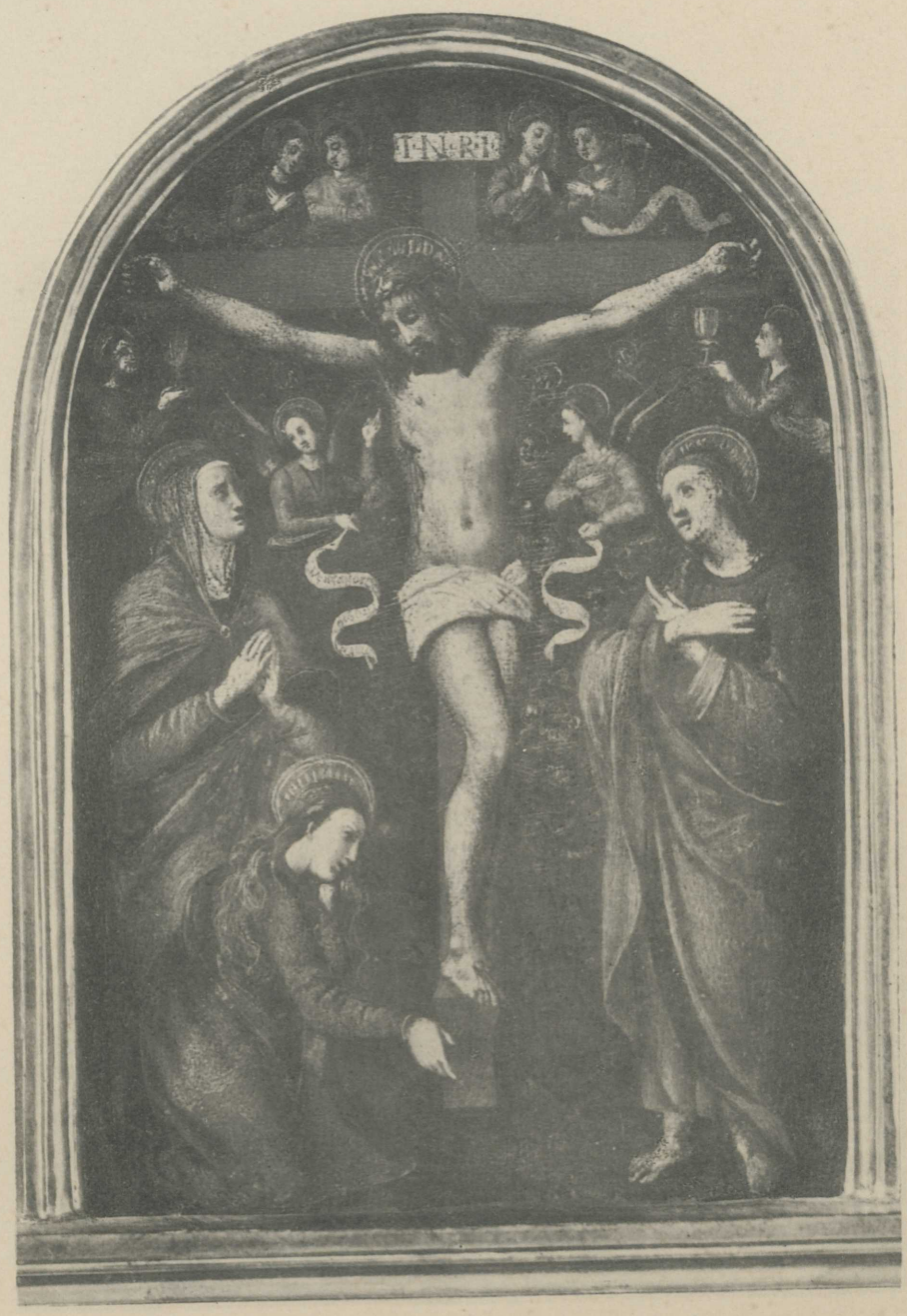

Frat! Alinari fot! Firenze. Phototypie par Römmler & Jonas, Dresde.

Jules Clovio. (151)

Planche XXXVIIa.

Fratⁱ Alinari fotⁱ Firenze.

Phototypie par Römmler & Jonas, Dresde.

center: see next plate.

→ master of Legend of St. Lieny
J. Heugel Coll., Paris

Hugues Van der Goes. (152)

Planche XXXVIIb.

Frat! Alinari fot! Firenze.

Phototypie par Römmler & Jonas, Dresde.

Master of Legend of St Ursula

Hugues Van der Goes. (152)

wings to preceding picture

Planche XXXVIII.

Fratⁱ Alinari fotⁱ Firenze.

Phototypie par Römmler & Jonas, Dresde.

Engelbrechts ?

[Lucas de Leyde.] (153)

Planche XXXIX.

Fratⁱ Alinari fotⁱ Firenze.

Phototypie par Römmler & Jonas, Dresde.

Kessel Jean. (218)

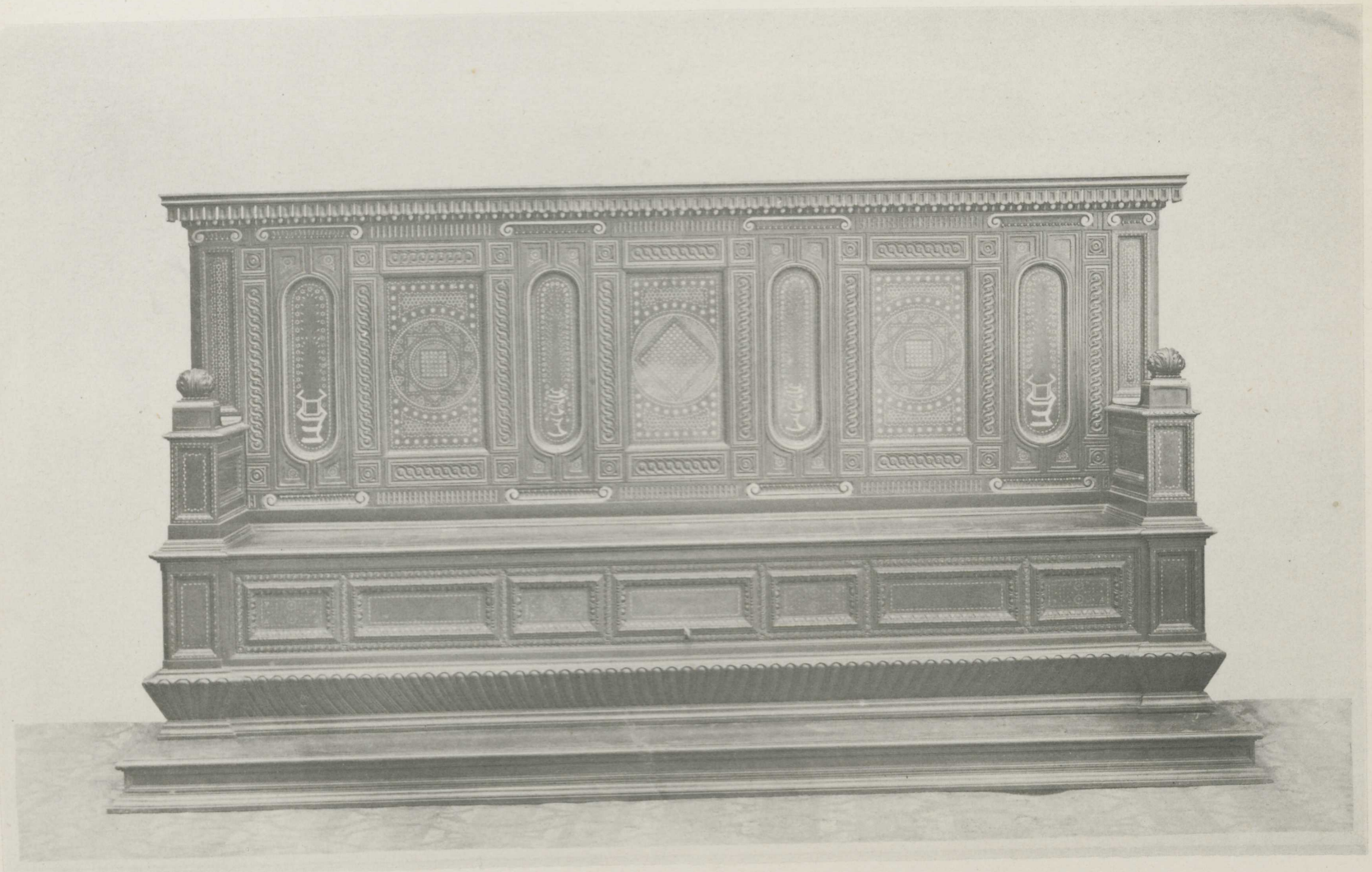

P. Redini Phot.

Phototypie Doyen Frères-Turin

Grande Stalle en forme de trône du XV Siècle (237)

P. Redini Phot.

Phototypie Doyen Frères-Turin

Meubles de Salon du XV Siècle (238-239-242-243)

P. Redini Phot.

Phototypie Doyen Frères-Turin

Grande Stalle en forme de trône du XVI Siècle (250)

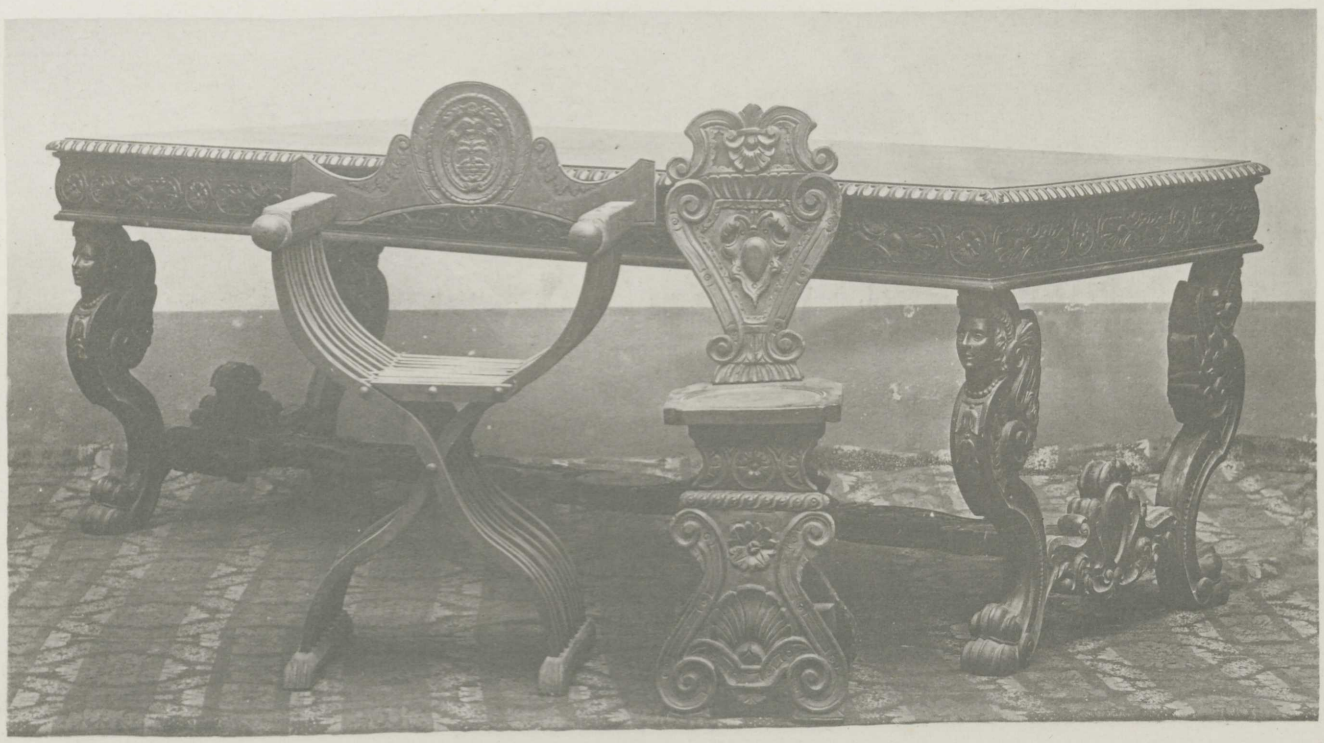

P. Redini Phot.

Phototypie Doyen Frères-Turin

Meubles de Salle à manger du XVI Siècle (259-260, 263)

Planche XLIV.

P. Redini Phot.

Phototypie Doyen Frères-Turin

Grand Lit à colonnes du XVII Siècle (264)

Planche XLV

P. Redini Phot. Phototypie Doyen Frères-Turin.

Meubles pour chambre à coucher du XVIII Siècle (281-282, 280)

P. Redini Phot.

Phototypie Frères Doyen-Turin

Grande Console et glace Louis XV (295-296)

Planche XLVII.

P. Redini Phot.

Phototypie Doyen Frères-Turin

Lit style Louis XV à Baldaquin (302-3, 304)

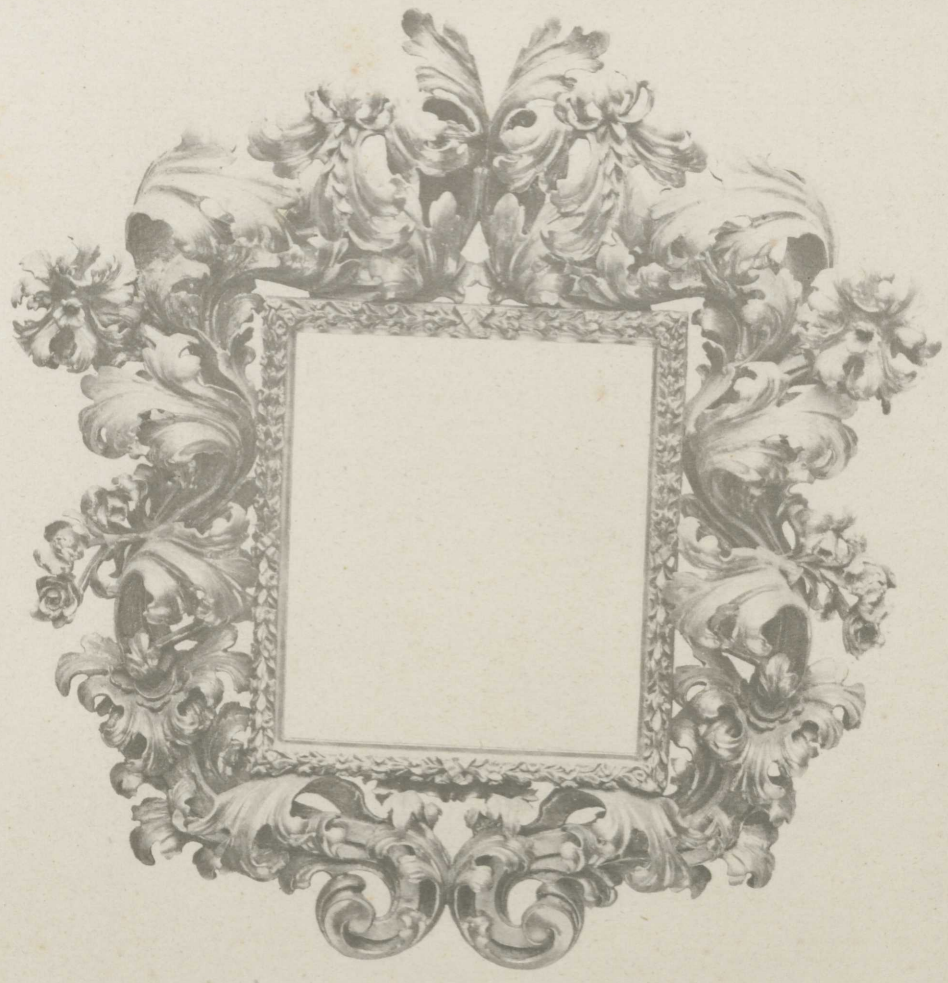

P. Redini Phot.

Phototypie Doyen Frères-Turin

Grand Cadre de glace par Brustolone

Planche XLIX

P. Redini Phot.

Phototypie Doyen Frères-Turin

Lit Stile Louis XV

Planche L

P. Redini Phot. Phototypie Doyen Frères-Turin

Grande Armoire du XVII Siècle (340)

Planche LI.

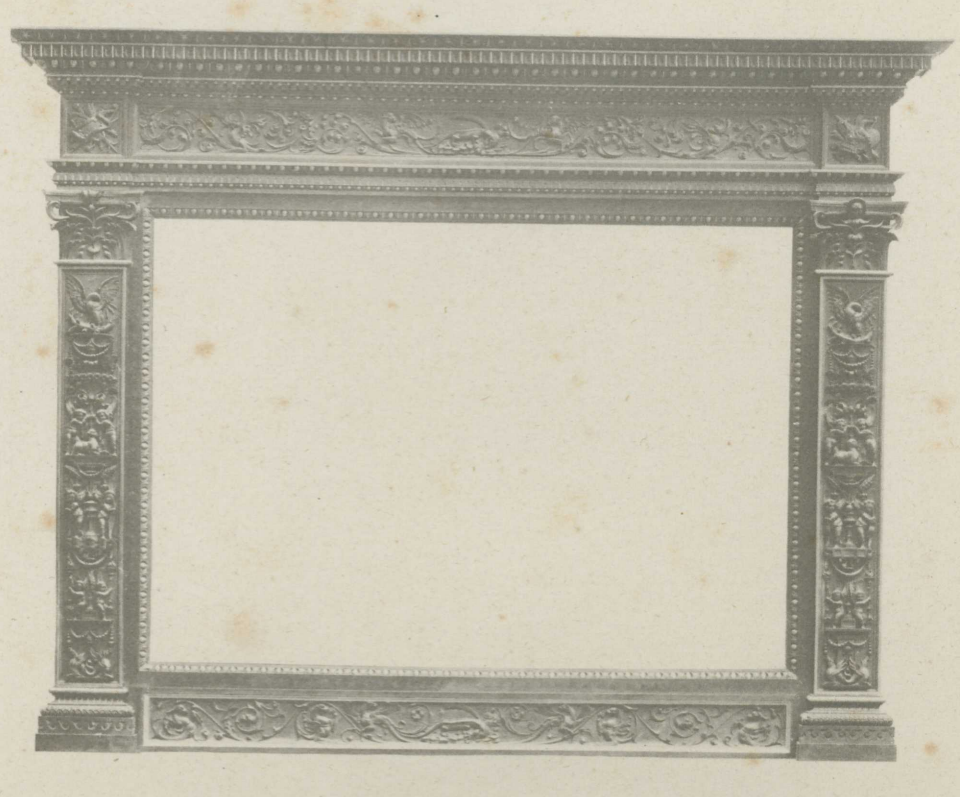

P. Redini Phot.

Phototypie Doyen Frères-Turin

Grande Cheminée du XV Siècle

P. Redini Phot.

Phototypie Doyen Frères-Turin

Grande Secrétaire du XVII Siècle (330)